Marina Pirovac, Croatie

Bali 4.2 | Merlot (ID: 14605)

Catamaran Bali 4.2 "Merlot" est situé à **Marina Pirovac, Croatie**. Construit en **2024**, il peut accueillir **8 + 2 + 1 personnes** dans **4 + 1 cabines**, avec **4 + 1 toilettes et douche(s)**.

Spécifications

Année de fabrication	Longueur	Couchages	Cabines	Moteur x 2	Réservoir de carburant
2024	12.85 m	8 + 2 + 1	4 + 1	47 hp	640 l
Tirant d'eau	**Bau**	**WC**	**Réservoir d'eau**	**Grand-voile**	**Voile d'avant**
1.12 m	7.08 m	4 + 1	860 l	grand voile lattée	enrouleur

CLIQUEZ ICI POUR PLUS D'INFORMATIONS

ou scannez le QR code suivant >

Liste des équipements

Confort

- ✓ Chaises-longues
- ✓ Coussins de cockpit
- ✓ Coussins extérieurs
- ✓ Matelas de soleil
- ✓ moustiquaires

Cuisine

- ✓ Congélateur
- ✓ Eau chaude
- ✓ Four
- ✓ Micro-ondes
- ✓ Réfrigérateur

Divertissement

- ✓ Marine Radio Fusion

Intérieur

- ✓ Curtains
- ✓ Eclairage indirect dans les cabines et le carré
- ✓ Ventilateurs dans les cabines
- ✓ WC électrique

Navigation

- ✓ Boussole
- ✓ Instruments de vitesse / vent / profondeur
- ✓ Lecteur de cartes combiné GPS
- ✓ Pilote automatique
- ✓ Raymarine navsystem (Tridata, Echo, Vent

Pont

- ✓ Aire de bain de soleil sur le poste de pilotage
- ✓ Amarres
- ✓ Ancre avec chaîne
- ✓ Annexe avec moteur
- ✓ Bossoirs
- ✓ Défenses
- ✓ Douche extérieure cockpit/arrière
- ✓ Echelle de bain
- ✓ Flybridge
- ✓ gril (Plancha)
- ✓ Guindeau électrique
- ✓ Table de cockpit

Sécurité

- ✓ Bouée en fer à cheval
- ✓ Equipement de sécurité
- ✓ Kit de première urgence
- ✓ Radeau de survie
- ✓ Radio VHF

Système électrique

- ✓ Batteries de service
- ✓ Chargeur de batteries
- ✓ Inverseur
- ✓ Panneaux solaires

Voiles

- ✓ Lazy bag
- ✓ Lazy jacks
- ✓ Winch électrique

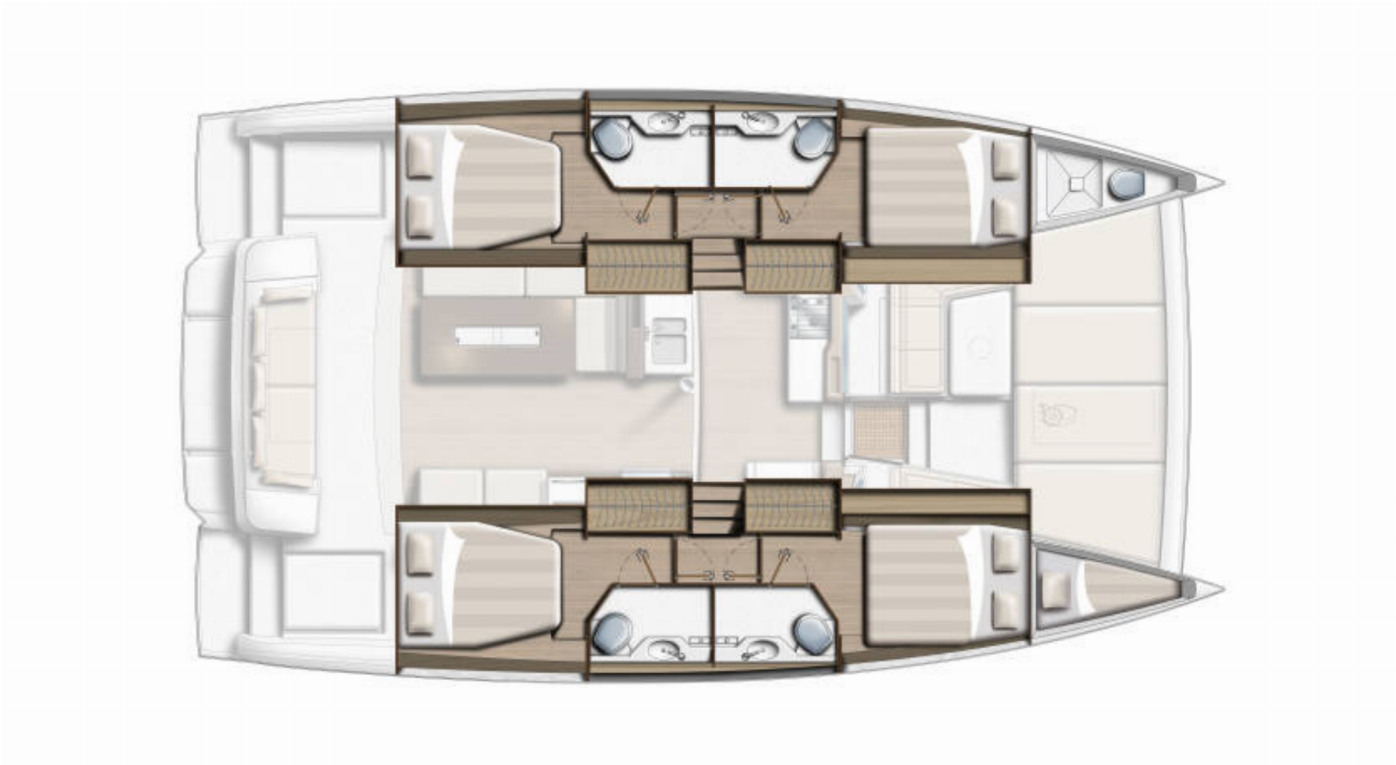

Vérifiez les prix et la disponibilité

CLIQUEZ ICI

Nous aimons vous avoir à bord !

AVERTISSEMENT Ce document n'est pas contractuel. Toutes les spécifications sont données de bonne foi et à titre informatif uniquement. L'inventaire des yachts, les spécifications et les prix des charters sont sujets à modification sans préavis.