Trogir, Yachtclub Seget (Marina Baotić), Seget Donji, Croatie

Bali 4.4 | Aloha I Ke Kai (ID: 12277)

Catamaran Bali 4.4 "Aloha I Ke Kai" est situé à **Trogir, Yachtclub Seget (Marina Baotić), Seget Donji, Croatie**. Construit en **2023**, il peut accueillir **9 personnes** dans **4 + 1 cabines**, avec **4 + 1 toilettes et douche(s)**.

Spécifications

Année de fabrication	Longueur	Couchages	Cabines	Moteur x 2	Réservoir de carburant
2023	13.50 m	9	4 + 1	57 hp	860 l
Tirant d'eau	**Bau**	**WC**	**Réservoir d'eau**	**Grand-voile**	**Voile d'avant**
1.20 m	7.40 m	4 + 1	800 l	grand voile lattée	foc autovireur

CLIQUEZ ICI POUR PLUS D'INFORMATIONS

ou scannez le QR code suivant >

Liste des équipements

Confort	✓ Coussins de cockpit ✓ Coussins de pont ✓ Literie
Cuisine	✓ Congélateur ✓ Four ✓ Lave-vaisselle ✓ Micro-ondes ✓ Poêle ✓ Réfrigérateur ✓ Ustensiles de cuisine (Equipement de cuisine, couverts)
Divertissement	✓ Lampe sous-marine ✓ Radio CD player ✓ TV
Intérieur	✓ Ventilateurs dans ✓ WC électrique
Navigation	✓ Cartes marines ✓ instruments navigation (Tridata) ✓ Lecteur de cartes combiné GPS dans le cockpit ✓ Pilote automatique ✓ Pilote côtier ✓ Radar ✓ SIA (Système d'identification automatique)
Pont	✓ Bossoirs ✓ Cockpit avant ✓ Douche extérieure cockpit/arrière ✓ gril (Plancha) ✓ Plateforme de bain ✓ Table de cockpit
Sécurité	✓ Radio VHF
Système électrique	✓ Air conditionné ✓ Chargeur de batteries ✓ Chauffage ✓ Dessalinisateur ✓ Générateur ✓ Inverseur ✓ Panneaux solaires
Voiles	✓ Winchs de drisses électriques

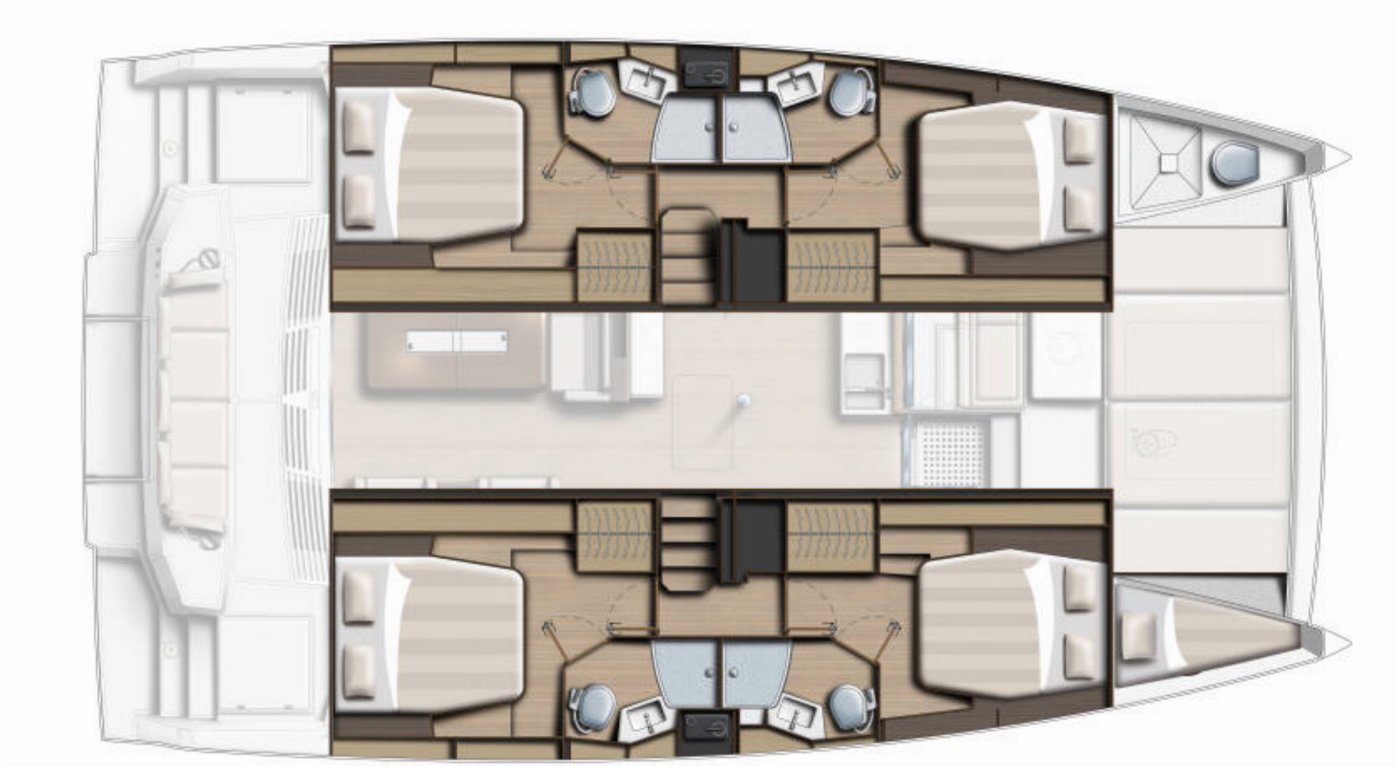

HIGHFIELD

Vérifiez les prix et la disponibilité

CLIQUEZ ICI

Nous aimons vous avoir à bord !

AVERTISSEMENT Ce document n'est pas contractuel. Toutes les spécifications sont données de bonne foi et à titre informatif uniquement. L'inventaire des yachts, les spécifications et les prix des charters sont sujets à modification sans préavis.