ACI Marina Vodice, Croatie

Bali 4.6 | Brain (ID: 14956)

Catamaran Bali 4.6 "Brain" est situé à **ACI Marina Vodice, Croatie**. Construit en **2024**, il peut accueillir **9 personnes** dans **4 + 1 cabines**, avec **3 toilettes et douche(s)**.

Spécifications

Année de fabrication	Longueur	Couchages	Cabines	Moteur x 2	Réservoir de carburant
2024	14.28 m	9	4 + 1	57 hp	800 l
Tirant d'eau	**Bau**	**WC**	**Réservoir d'eau**	**Grand-voile**	**Voile d'avant**
1.22 m	7.66 m	3	860 l	classique/standard	foc autovireur

CLIQUEZ ICI POUR PLUS D'INFORMATIONS

ou scannez le QR code suivant >

Liste des équipements

Confort

✓ Coussins de cockpit ✓ Coussins de pont ✓ Literie ✓ moustiquaires

Cuisine

✓ Bouteilles de gaz ✓ Cuisinières à gaz (four) ✓ Electrical kettle ✓ Évier
✓ Four ✓ Lave-vaisselle ✓ Micro-ondes ✓ Moka pot ✓ Réfrigérateur
✓ Ustensiles de cuisine (Equipement de cuisine, couverts)

Divertissement

✓ Haut-parleurs extérieurs ✓ Marine Radio Fusion ✓ Wi-Fi Internet

Intérieur

✓ Housse de couette ✓ Laveuse/sécheuse ✓ Lit superposé
✓ Ventilateurs dans ✓ WC électrique

Navigation

✓ Anémomètre / instrument à vent ✓ Boussole
✓ Cartes de navigation et guide nautique ✓ Compas de relèvement
✓ Compas et cartes nautiques ✓ Ensemble de navigation ✓ girouette
✓ instruments navigation (Tridata) ✓ Jumelles
✓ Lecteur de cartes combiné GPS ✓ Pilote automatique ✓ Réflecteur radar

Pont

✓ Amarres ✓ Ancre de rechange (Réserve, ancre auxiliaire) ✓ Ancre principale
✓ Annexe ✓ Bimini ✓ Défenses ✓ Douche extérieure cockpit/arrière
✓ Flybridge ✓ Gaffe ✓ gril (Plancha) ✓ Guindeau électrique
✓ Manivelle de winch ✓ Passerelle ✓ Pompe de cale Mécanique
✓ Sundeck ✓ Table de cockpit ✓ Tuyau d'eau

Sécurité

✓ Boîte de fusées de détresse ✓ Bouée + feu clignotant ✓ Corne de brume
✓ Extincteur ✓ gilets de sauvetage ✓ Harnais de sécurité
✓ Kit de première urgence ✓ Kit de réparation ✓ Lampe de poche
✓ Radeau de survie ✓ Radio VHF ✓ Réservoir à eaux noires

Système électrique

✓ Air conditionné ✓ Batteries de service ✓ Chargeur de batteries
✓ Chauffage ✓ Connexion 220V au port ✓ Générateur ✓ Inverseur
✓ Pompe ✓ Pompe de cale électrique ✓ prise 220V ✓ Prise USB

Voiles

✓ Winch électrique

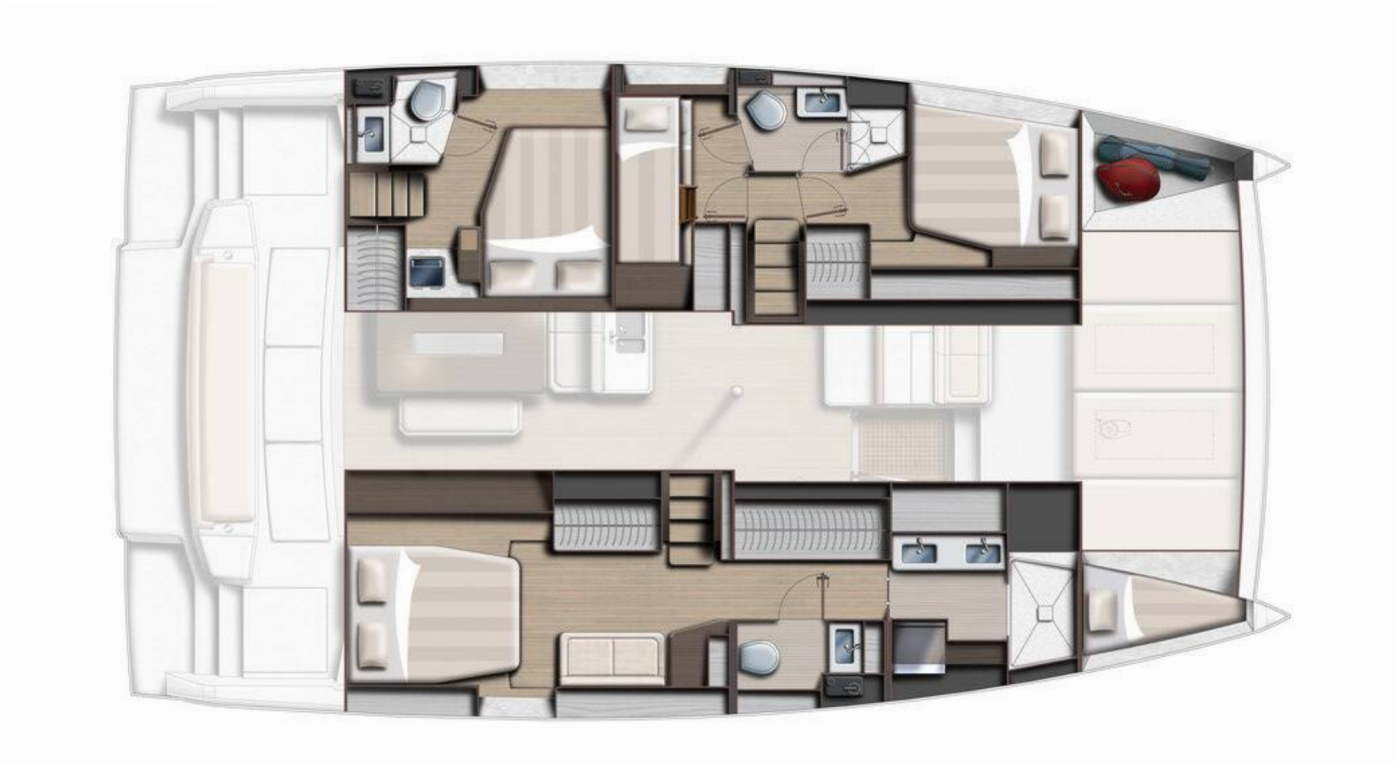

BALI 4.6
4.6

Vérifiez les prix et la disponibilité

CLIQUEZ ICI

Nous aimons vous avoir à bord !

AVERTISSEMENT Ce document n'est pas contractuel. Toutes les spécifications sont données de bonne foi et à titre informatif uniquement. L'inventaire des yachts, les spécifications et les prix des charters sont sujets à modification sans préavis.