Marina Kastela, Croatie

Bali 4.6 | C'est la vie (ID: 14325)

Catamaran Bali 4.6 "C'est la vie" est situé à **Marina Kastela, Croatie**. Construit en **2024**, il peut accueillir **12 personnes** dans **5 + 2 cabines**, avec **4 + 1 toilettes et douche(s)**.

Spécifications

Année de fabrication	Longueur	Couchages	Cabines	Moteur x 2	Réservoir de carburant
2024	14.28 m	12	5 + 2	57 hp	800 l
Tirant d'eau	**Bau**	**WC**	**Réservoir d'eau**	**Grand-voile**	**Voile d'avant**
1.22 m	7.66 m	4 + 1	800 l	grand voile lattée	foc autovireur

CLIQUEZ ICI POUR PLUS D'INFORMATIONS

ou scannez le QR code suivant >

Liste des équipements

Confort	✓ Literie
Cuisine	✓ Congélateur ✓ Eau chaude ✓ Poêle ✓ Réfrigérateur ✓ Ustensiles de cuisine (Equipement de cuisine, couverts)
Divertissement	✓ Haut-parleurs extérieurs ✓ Radio CD mp3 player ✓ TV
Navigation	✓ Cartes marines ✓ instruments navigation (Tridata) ✓ Lecteur de cartes combiné GPS dans le cockpit ✓ Pilote automatique ✓ Pilote côtier
Pont	✓ Annexe ✓ Bimini ✓ Cockpit en teck ✓ Douche extérieure cockpit/arrière ✓ Plateforme de bain ✓ Table de cockpit
Sécurité	✓ Radio VHF
Système électrique	✓ Air conditionné ✓ Chargeur de batteries ✓ Chauffage ✓ Générateur ✓ Inverseur ✓ Panneaux solaires
Voiles	✓ Winchs de drisses électriques

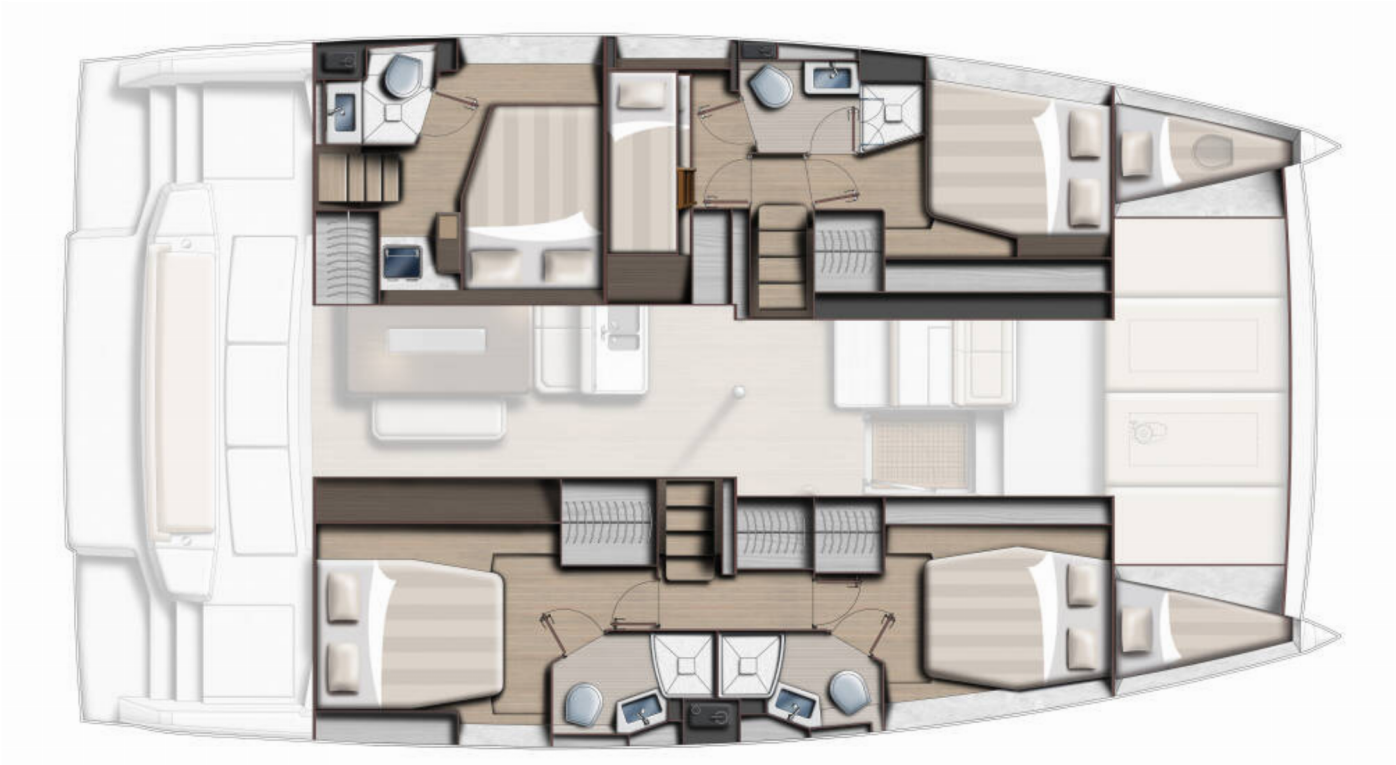

Vérifiez les prix et la disponibilité

CLIQUEZ ICI

Nous aimons vous avoir à bord !

AVERTISSEMENT Ce document n'est pas contractuel. Toutes les spécifications sont données de bonne foi et à titre informatif uniquement. L'inventaire des yachts, les spécifications et les prix des charters sont sujets à modification sans préavis.