Sukosan, D-Marin Dalmacija Marina, Croatie

Bali 4.6 | Hermine (ID: 16883)

Catamaran Bali 4.6 "Hermine" est situé à **Sukosan, D-Marin Dalmacija Marina, Croatie**. Construit en **2025**, il peut accueillir **10 + 2 personnes** dans **5 + 2 cabines**, avec **4 + 1 toilettes et douche(s)**.

Spécifications

Année de fabrication	Longueur	Couchages	Cabines	Moteur x 2	Réservoir de carburant
2025	14.28 m	10 + 2	5 + 2	57 hp	800 l
Tirant d'eau	**Bau**	**WC**	**Réservoir d'eau**	**Grand-voile**	**Voile d'avant**
1.22 m	7.66 m	4 + 1	800 l	grand voile lattée	foc autovireur

CLIQUEZ ICI POUR PLUS D'INFORMATIONS

ou scannez le QR code suivant >

Liste des équipements

Confort

- ✓ Coussins de cockpit
- ✓ Coussins de pont
- ✓ Literie

Cuisine

- ✓ Congélateur
- ✓ Eau chaude
- ✓ Four
- ✓ Lave-vaisselle
- ✓ Machine à café
- ✓ Micro-ondes
- ✓ Poêle
- ✓ Réfrigérateur
- ✓ Ustensiles de cuisine (Equipement de cuisine, couverts)

Divertissement

- ✓ Haut-parleurs extérieurs
- ✓ Radio mp3 player
- ✓ TV

Intérieur

- ✓ Table
- ✓ Ventilateurs dans les cabines

Navigation

- ✓ Cartes de navigation et guide nautique
- ✓ instruments navigation (Tridata)
- ✓ Lecteur de cartes combiné GPS dans le cockpit
- ✓ Pilote automatique
- ✓ Pilote côtier

Pont

- ✓ Aire de bain de soleil sur le poste de pilotage
- ✓ Annexe
- ✓ Bimini
- ✓ Cockpit avant
- ✓ Cockpit en teck
- ✓ Douche extérieure cockpit/arrière
- ✓ gril (Plancha)
- ✓ Plateforme de bain
- ✓ Table de cockpit

Sécurité

- ✓ Radio VHF

Système électrique

- ✓ Air conditionné
- ✓ Chargeur de batteries
- ✓ Chauffage
- ✓ Dessalinisateur
- ✓ Générateur
- ✓ Inverseur
- ✓ Panneaux solaires

Voiles

- ✓ Winchs de drisses électriques

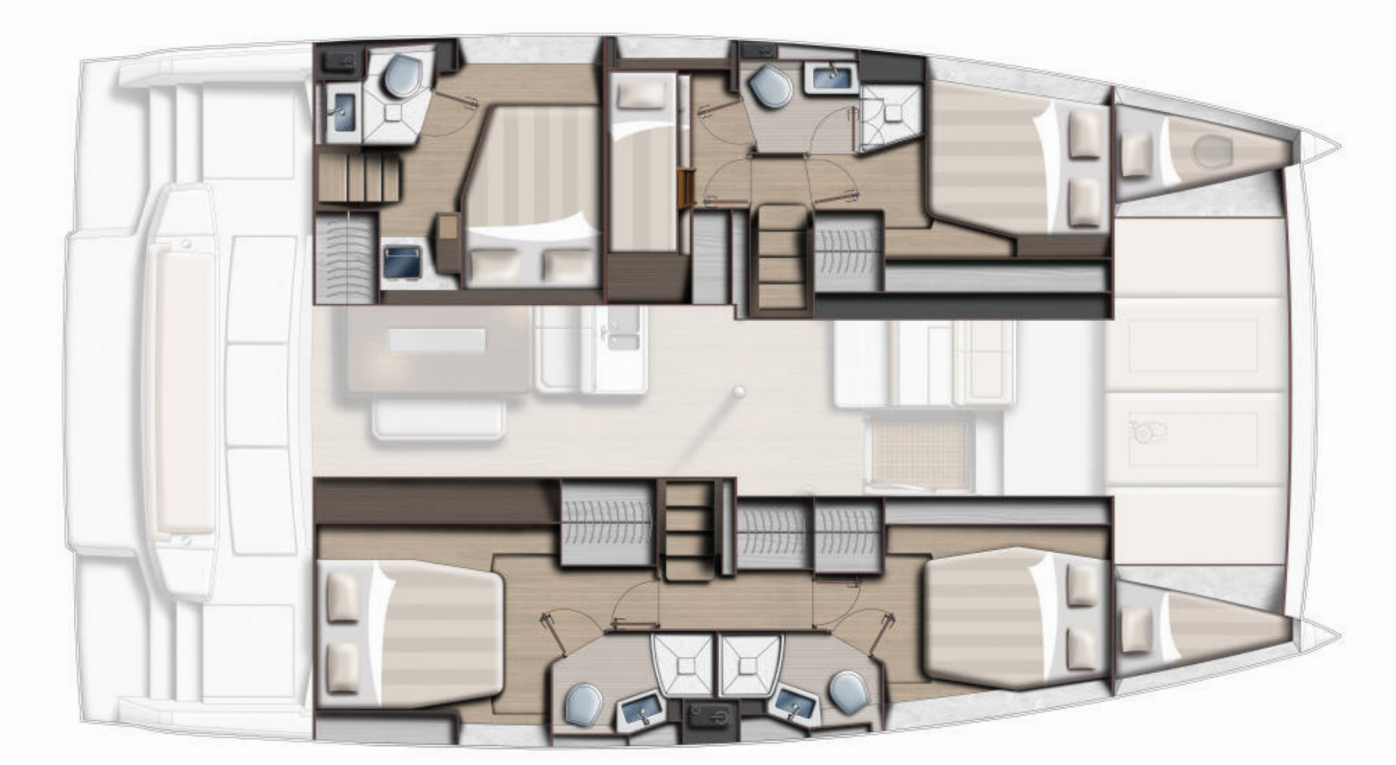

BALI 4.0
4.6

BALI 4.0
4.6

BALI 4.0
4.6

Vérifiez les prix et la disponibilité

CLIQUEZ ICI

Nous aimons vous avoir à bord !

AVERTISSEMENT Ce document n'est pas contractuel. Toutes les spécifications sont données de bonne foi et à titre informatif uniquement. L'inventaire des yachts, les spécifications et les prix des charters sont sujets à modification sans préavis.