Marina Punat, Krk, Croatie

Bavaria SR36HT | Villa Jahta (ID: 14880)

Yacht Bavaria SR36HT "Villa Jahta" est situé à **Marina Punat, Krk, Croatie**. Construit en **2023**, il peut accueillir **4 personnes** dans **2 cabines**, avec **1 toilettes et douche(s)**.

Spécifications

Année de fabrication	Longueur	Couchages	Cabines	Moteur x 2	Réservoir de carburant
2023	11.44 m	4	2	300 hp	0 l
Tirant d'eau	**Bau**	**WC**	**Réservoir d'eau**	**Vitesse de croisière**	**Consommation de carburant**
0.90 m	3.85 m	1	0 l	0	0 l/h

CLIQUEZ ICI POUR PLUS D'INFORMATIONS

ou scannez le QR code suivant >

Liste des équipements

Confort	✓ Literie et serviette
Cuisine	✓ Ustensiles de cuisine (Equipement de cuisine, couverts)
Divertissement	✓ Coin bar ✓ TV
Intérieur	✓ rembourrage ✓ WC électrique
Navigation	✓ GPS ✓ Hélice d'étrave ✓ Radar
Pont	✓ Ancre avec chaîne ✓ Gril dans le cockpit ✓ Guindeau électrique ✓ Plateforme de bain ✓ Sun roof ✓ Télécommande pour guindeau avec compteur de chaîne à la barre
Système électrique	✓ Air conditionné ✓ Batteries de service ✓ Flaps ✓ Générateur

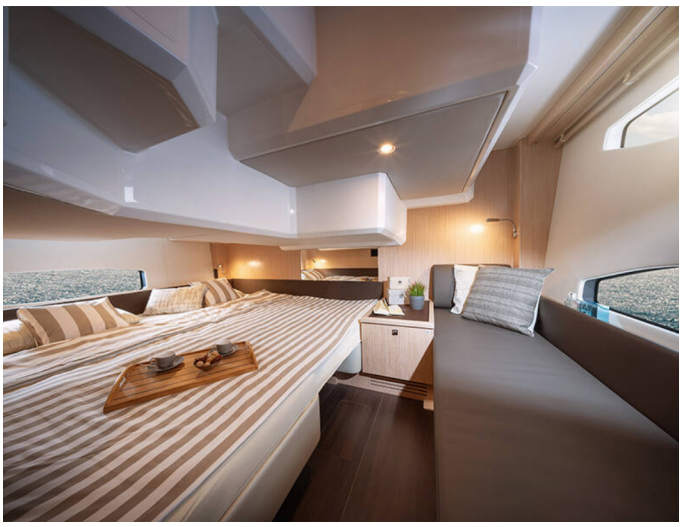

Vérifiez les prix et la disponibilité

CLIQUEZ ICI

Nous aimons vous avoir à bord !

AVERTISSEMENT Ce document n'est pas contractuel. Toutes les spécifications sont données de bonne foi et à titre informatif uniquement. L'inventaire des yachts, les spécifications et les prix des charters sont sujets à modification sans préavis.