Marina Mandalina, Sibenik, Croatie

Dufour 48 Catamaran | Be Mine (ID: 3749)

Catamaran Dufour 48 Catamaran "Be Mine" est situé à **Marina Mandalina, Sibenik, Croatie**. Construit en **2019**, il peut accueillir **12 personnes** dans **5 + 1 cabines**, avec **6 toilettes et douche(s)**.

Spécifications

Année de fabrication	Longueur	Couchages	Cabines	Moteur x 2	Réservoir de carburant
2019	14.70 m	12	5 + 1	60 hp	0 l
Tirant d'eau	**Bau**	**WC**	**Réservoir d'eau**	**Grand-voile**	**Voile d'avant**
1.30 m	8.00 m	6	0 l	classique/standard	enrouleur

CLIQUEZ ICI POUR PLUS D'INFORMATIONS

ou scannez le QR code suivant >

Liste des équipements

Confort

- Coussins de cockpit
- Literie
- Oreillers

Cuisine

- Bouteilles de gaz
- Cuisinières à gaz (four)
- Eau chaude
- Electrical kettle
- Évier
- Four
- Moka pot
- Réfrigérateur
- Ustensiles de cuisine (Equipement de cuisine, couverts)

Divertissement

- Haut-parleurs extérieurs
- système audio Fusion

Intérieur

- Baromètre
- Horloge
- Housse de couette
- rembourrage
- WC électrique

Navigation

- Anémomètre / instrument à vent
- Boussole
- Cartes de navigation et guide nautique
- Compas de relèvement
- Equipement de navigation complet
- instruments navigation (Tridata)
- Jumelles
- Lecteur de cartes combiné GPS dans le cockpit
- Pilote automatique
- Poste de barre
- Réflecteur radar

Pont

- Amarres
- Ancre de rechange (Réserve, ancre auxiliaire)
- Ancre principale
- Annexe
- Barre à roue repliable
- Bimini rigide
- Bois de Teck sur le flybridge
- Cockpit en teck
- Défenses
- Douche extérieure cockpit/arrière
- Gaffe
- Glacière dans le cockpit
- Guindeau électrique
- Manivelle de winch
- Passerelle hydraulique
- Pompe de cale Mécanique
- Pont en teck
- Table de cockpit
- Tuyau d'eau

Sécurité

- Boîte de fusées de détresse
- Bouée en fer à cheval
- Corne de brume
- Extincteur
- gilets de sauvetage
- Harnais de sécurité
- Kit de première urgence
- Kit de réparation
- Lampe de poche
- Radeau de survie
- Radio VHF
- Réservoir à eaux noires

Système électrique

- Air conditionné
- Batteries de service
- Chargeur de batteries
- Chauffage
- Connexion 220V au port
- Générateur
- Inverseur
- Panneaux solaires
- Pompe
- Pompe de cale électrique
- prise 220V

Voiles	✓ Lazy bag ✓ Winch ✓ Winch électrique

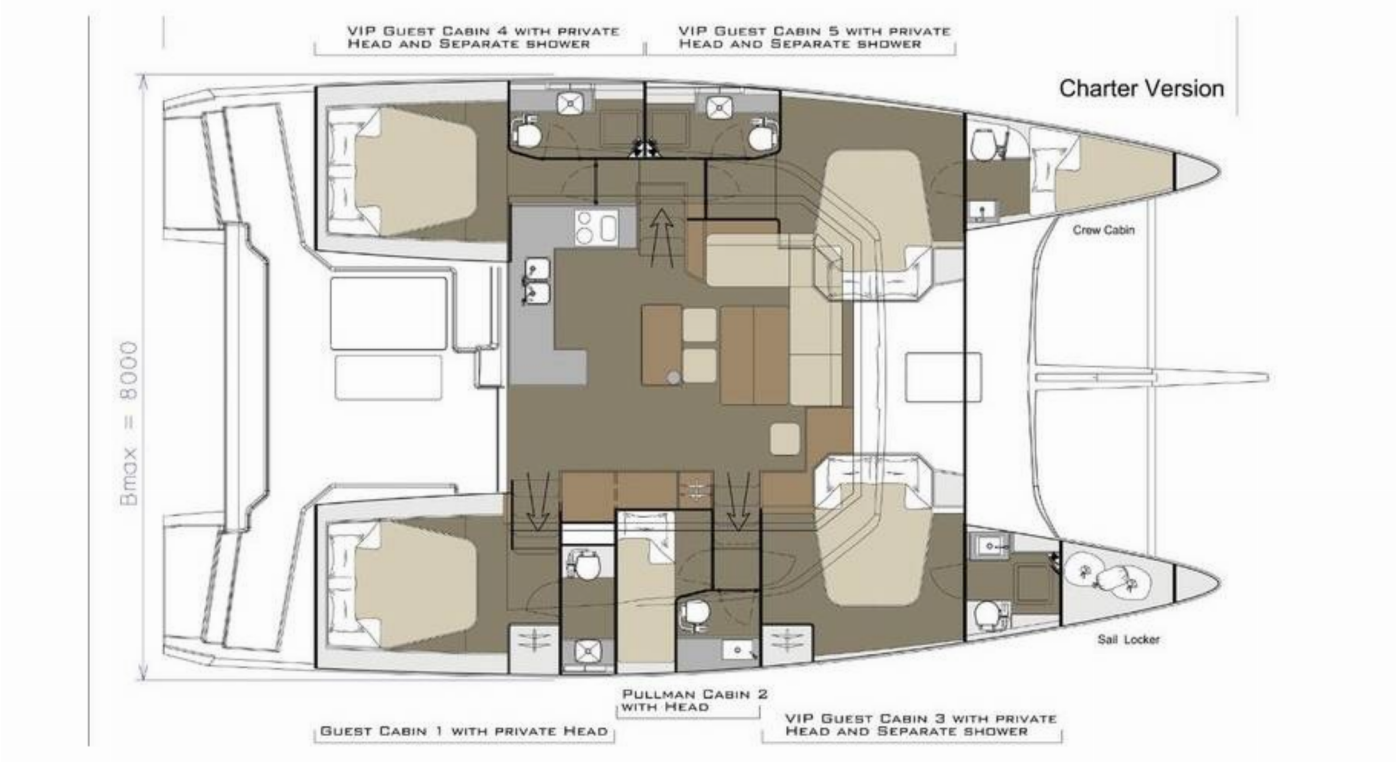
VIP Guest Cabin 4 with private Head and Separate shower
VIP Guest Cabin 5 with private Head and Separate shower
Charter Version
Crew Cabin
Bmax = 8000
Sail Locker
Pullman Cabin 2 with Head
Guest Cabin 1 with private Head
VIP Guest Cabin 3 with private Head and Separate shower

ANGELINA

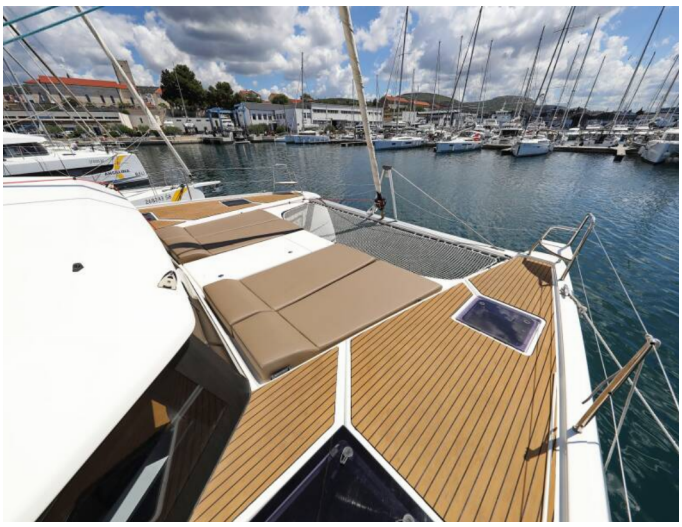

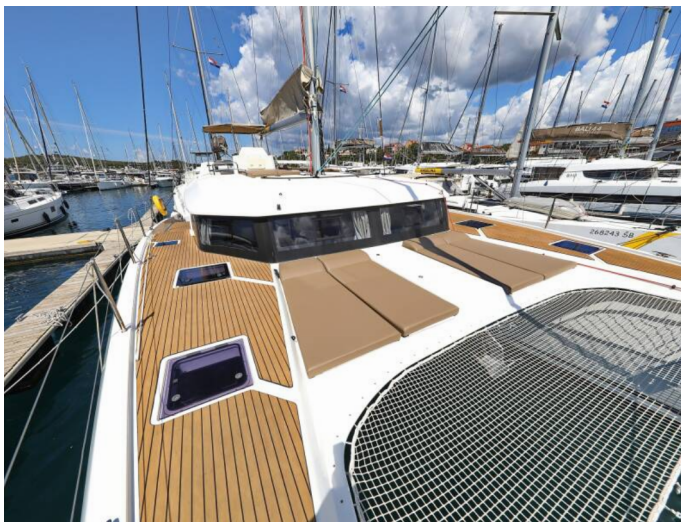

Vérifiez les prix et la disponibilité

CLIQUEZ ICI

Nous aimons vous avoir à bord !

AVERTISSEMENT Ce document n'est pas contractuel. Toutes les spécifications sont données de bonne foi et à titre informatif uniquement. L'inventaire des yachts, les spécifications et les prix des charters sont sujets à modification sans préavis.