Marina Kremik, Primosten, Croatie

Dufour 48 Catamaran | Yam (ID: 5401)

Catamaran Dufour 48 Catamaran "Yam" est situé à **Marina Kremik, Primosten, Croatie**. Construit en **2020**, il peut accueillir **12 personnes** dans **5 + 1 cabines**, avec **5 + 1 toilettes et douche(s)**.

Spécifications

Année de fabrication	Longueur	Couchages	Cabines	Moteur x 2	Réservoir de carburant
2020	14.70 m	12	5 + 1	60 hp	750 l
Tirant d'eau	**Bau**	**WC**	**Réservoir d'eau**	**Grand-voile**	**Voile d'avant**
1.30 m	8.00 m	5 + 1	580 l	grand voile lattée	

CLIQUEZ ICI POUR PLUS D'INFORMATIONS

ou scannez le QR code suivant >

Liste des équipements

Confort

- Coussins de pont
- Coussins du carrée en cuir
- Literie
- Serviettes

Cuisine

- Congélateur
- Lave-vaisselle
- Machine à café
- Machine à glaçons
- Micro-ondes
- Réfrigérateur

Divertissement

- Lampe sous-marine
- Stand up paddle (SUP) - FREE
- système audio Fusion
- Wi-Fi Internet
- Wireless Internet Router

Intérieur

- Lampes LED
- WC électrique

Navigation

- Cartes de navigation et guide nautique
- Ensemble de navigation
- Equipement de navigation complet
- Lecteur de cartes combiné GPS
- Pilote automatique
- Radar
- SIA (Système d'identification automatique)

Pont

- Ancre Ultra
- Annexe avec moteur
- Cockpit en teck
- gril (Plancha)
- Passerelle hydraulique
- Pont en teck
- Réfrigérateur de cockpit

Sécurité

- Radio VHF
- Réservoir à eaux noires

Système électrique

- Air conditionné
- Chauffage
- Convertisseur 220V / 12V
- Générateur
- Inverseur

Voiles

- Foc auto-vireur
- Lazy bag
- Winch électrique

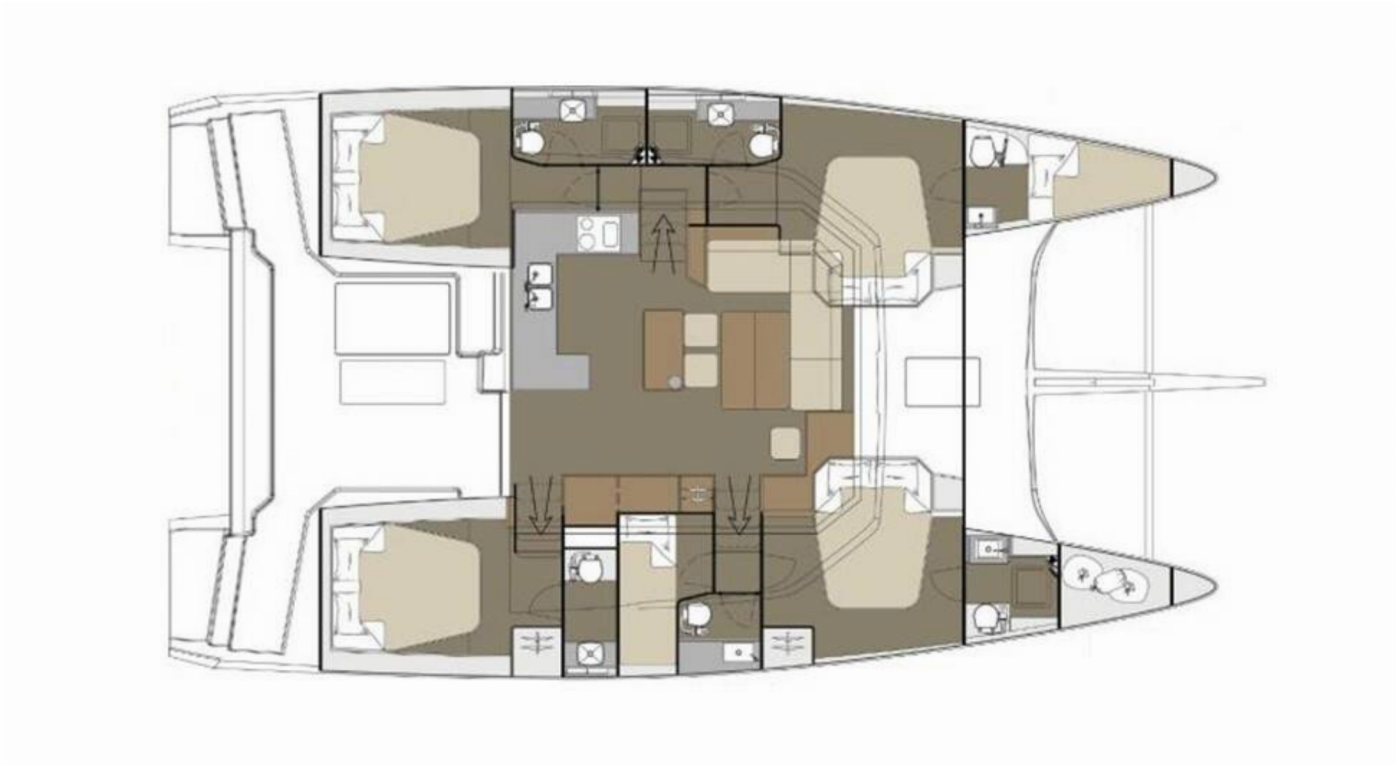

269170 RG
VAR

Vérifiez les prix et la disponibilité

CLIQUEZ ICI

Nous aimons vous avoir à bord !

AVERTISSEMENT Ce document n'est pas contractuel. Toutes les spécifications sont données de bonne foi et à titre informatif uniquement. L'inventaire des yachts, les spécifications et les prix des charters sont sujets à modification sans préavis.