Trogir, Luka Marina, Croatie

Fountaine Pajot Lucia 40 | Valeriia (ID: 10701)

Catamaran Fountaine Pajot Lucia 40 "Valeriia" est situé à **Trogir, Luka Marina, Croatie**. Construit en **2017**, il peut accueillir **8 + 2 personnes** dans **4 cabines**, avec **4 toilettes et douche(s)**.

Spécifications

Année de fabrication	Longueur	Couchages	Cabines	Moteur x 2	Réservoir de carburant
2017	11.73 m	8 + 2	4	30 hp	250 l
Tirant d'eau	**Bau**	**WC**	**Réservoir d'eau**	**Grand-voile**	**Voile d'avant**
1.20 m	6.63 m	4	560 l	grand voile lattée	enrouleur

CLIQUEZ ICI POUR PLUS D'INFORMATIONS

ou scannez le QR code suivant >

Liste des équipements

Cuisine	✓ Micro-ondes ✓ Réfrigérateur
Divertissement	✓ Haut-parleurs extérieurs ✓ LED TV ✓ Radio CD player ✓ Wi-Fi Internet
Navigation	✓ Anémomètre / instrument à vent ✓ Lecteur de cartes combiné GPS ✓ Pilote automatique
Pont	✓ Annexe ✓ Bimini ✓ Douche extérieure cockpit/arrière
Sécurité	✓ gilets de sauvetage ✓ Réservoir à eaux noires
Système électrique	✓ Inverseur ✓ Panneaux solaires
Voiles	✓ Lazy bag

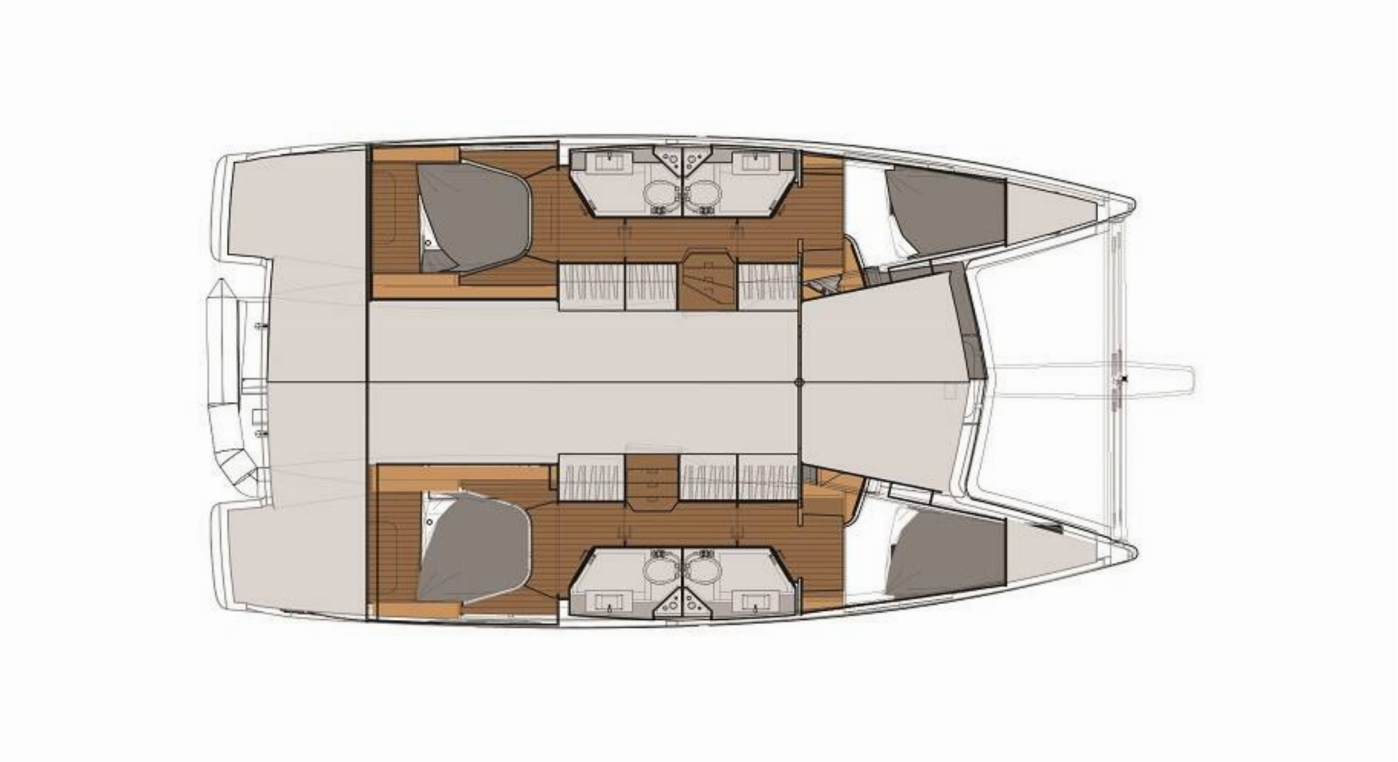

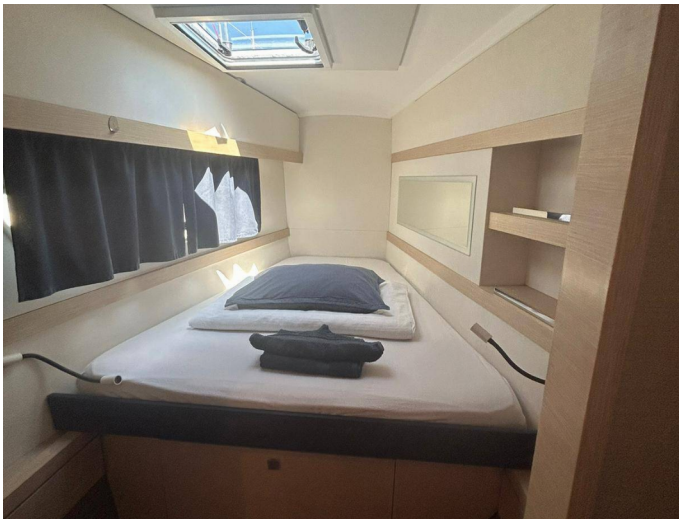

Lucia 40
LENA

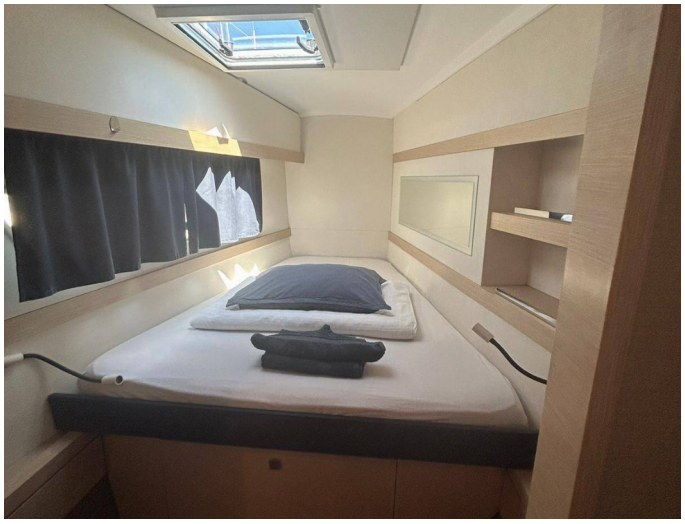

Vérifiez les prix et la disponibilité

CLIQUEZ ICI

Nous aimons vous avoir à bord !

AVERTISSEMENT Ce document n'est pas contractuel. Toutes les spécifications sont données de bonne foi et à titre informatif uniquement. L'inventaire des yachts, les spécifications et les prix des charters sont sujets à modification sans préavis.