Trogir, Yachtclub Seget (Marina Baotić), Seget Donji, Croatie

Hanse 460 | Riesling (ID: 11630)

Voilier Hanse 460 "Riesling" est situé à **Trogir, Yachtclub Seget (Marina Baotić), Seget Donji, Croatie**. Construit en **2024**, il peut accueillir **11 personnes** dans **5 cabines**, avec **3 toilettes et douche(s)**.

Spécifications

Année de fabrication	Longueur	Couchages	Cabines	Moteur x 1	Réservoir de carburant
2024	14.60 m	11	5	57 hp	210 l
Tirant d'eau	**Bau**	**WC**	**Réservoir d'eau**	**Grand-voile**	**Voile d'avant**
2.25 m	4.79 m	3	450 l	enrouleur	foc autovireur

CLIQUEZ ICI POUR PLUS D'INFORMATIONS

ou scannez le QR code suivant >

Liste des équipements

Confort

- ✓ Couvertures
- ✓ Draps
- ✓ Oreillers

Cuisine

- ✓ Balai et pelle
- ✓ Bouteilles de gaz
- ✓ Eau chaude
- ✓ Ustensiles de cuisine (Equipement de cuisine, couverts)

Intérieur

- ✓ Baromètre
- ✓ Brosse de toilette
- ✓ Cintres
- ✓ Documents du bateau
- ✓ Horloge
- ✓ Thermomètre

Navigation

- ✓ Anémomètre / instrument à vent
- ✓ Cartes marines
- ✓ Ensemble de navigation
- ✓ Hélice d'étrave
- ✓ Instrument loch/vitesse
- ✓ Jumelles
- ✓ Lecteur de cartes combiné GPS
- ✓ Pilote automatique
- ✓ Pilote côtier
- ✓ Réflecteur radar
- ✓ Sondeur de profondeur

Pont

- ✓ Amarres
- ✓ Ancre avec chaîne
- ✓ Ancre de rechange (Réserve, ancre auxiliaire)
- ✓ Annexe
- ✓ Bimini
- ✓ Bout flottant
- ✓ Brosse de pont
- ✓ Capote de descente
- ✓ Chaise de calfat
- ✓ Défense boule (par-battage)
- ✓ Défenses
- ✓ Douche extérieure cockpit/arrière
- ✓ Gaffe
- ✓ Guindeau électrique
- ✓ Jerrican pour Diesel
- ✓ jerricane pour l'eau
- ✓ Manivelle de winch
- ✓ Passerelle
- ✓ Pompe d'annexe
- ✓ Pompe de cale Mécanique
- ✓ Table de cockpit
- ✓ Tuyau d'eau

Sécurité

- ✓ Barre de secours
- ✓ Bouée + feu clignotant
- ✓ Corne de brume
- ✓ Extincteur
- ✓ gilets de sauvetage
- ✓ Harnais de sécurité
- ✓ Kit de première urgence
- ✓ Lampe de poche
- ✓ Radeau de survie
- ✓ Radio VHF
- ✓ Rames (pagaies)
- ✓ Set d'outils
- ✓ Signaux de détresse

Supplémentaire

- ✓ Drapeaux / Pavillons

Système électrique

- ✓ Batterie de démarrage
- ✓ Batteries de service
- ✓ câble électrique
- ✓ Chargeur de batteries
- ✓ Panneaux solaires
- ✓ Pompe de cale électrique

Voiles

- ✓ Foc auto-vireur

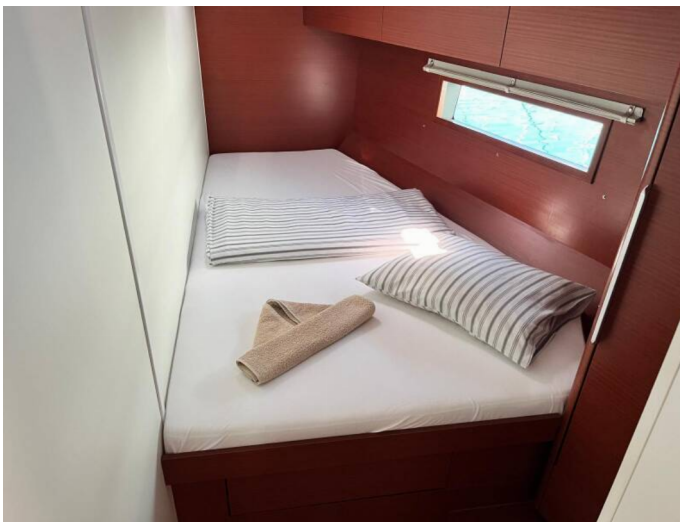

Riesling

Vérifiez les prix et la disponibilité

CLIQUEZ ICI

Nous aimons vous avoir à bord !

AVERTISSEMENT Ce document n'est pas contractuel. Toutes les spécifications sont données de bonne foi et à titre informatif uniquement. L'inventaire des yachts, les spécifications et les prix des charters sont sujets à modification sans préavis.