Marina Kastela, Croatie

Hanse 460 | Shadow of the wind (ID: 12084)

Voilier Hanse 460 "Shadow of the wind" est situé à **Marina Kastela, Croatie**. Construit en **2024**, il peut accueillir **8 + 2 personnes** dans **4 cabines**, avec **4 toilettes et douche(s)**.

Spécifications

Année de fabrication	Longueur	Couchages	Cabines	Moteur x 1	Réservoir de carburant
2024	14.60 m	8 + 2	4	55 hp	210 l
Tirant d'eau	**Bau**	**WC**	**Réservoir d'eau**	**Grand-voile**	**Voile d'avant**
2.60 m	4.79 m	4	450 l	grand voile lattée	foc autovireur

CLIQUEZ ICI POUR PLUS D'INFORMATIONS

ou scannez le QR code suivant >

Liste des équipements

Confort

- ✓ Coussins de cockpit
- ✓ Couvertures
- ✓ Draps
- ✓ Oreillers
- ✓ Serviettes

Cuisine

- ✓ Machine à café NESPRESSO

Divertissement

- ✓ Haut-parleurs extérieurs
- ✓ Haut-parleurs intérieurs
- ✓ Radio

Intérieur

- ✓ Eclairage d'ambiance

Navigation

- ✓ Boussole
- ✓ Cartes de navigation et guide nautique
- ✓ Compas et cartes nautiques
- ✓ Guide des ports
- ✓ Hélice d'étrave
- ✓ Instruments de vitesse / vent / profondeur
- ✓ Jumelles
- ✓ Lecteur de cartes combiné GPS dans le cockpit
- ✓ Pilote automatique
- ✓ Pilote côtier

Pont

- ✓ Amarres
- ✓ Ancre avec chaîne
- ✓ Annexe
- ✓ Bimini
- ✓ Capote de descente
- ✓ Défenses
- ✓ Douche extérieure cockpit/arrière
- ✓ Guindeau électrique
- ✓ Jerrican pour essence
- ✓ Moteur hors-bord
- ✓ Passerelle
- ✓ Plateforme de bain
- ✓ Table de cockpit rétractable

Sécurité

- ✓ Barre de secours
- ✓ Bouée + feu clignotant
- ✓ Extincteur
- ✓ Fusées de signalisation et des torches
- ✓ Hache incendie
- ✓ Harnais de sécurité
- ✓ Radio VHF
- ✓ Set d'outils

Système électrique

- ✓ Air conditionné
- ✓ Générateur
- ✓ Inverseur

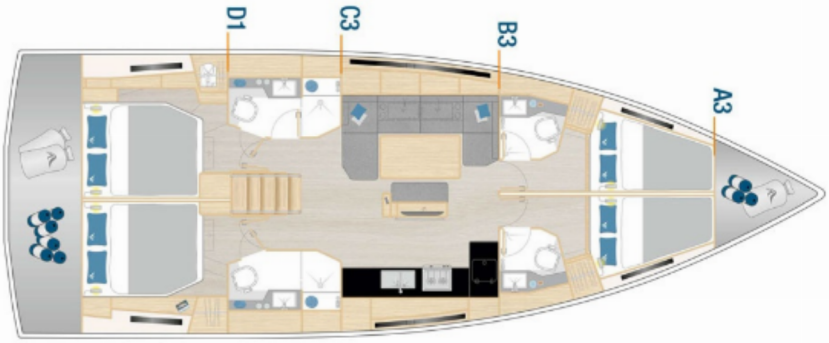
A3
B3
C3
D1

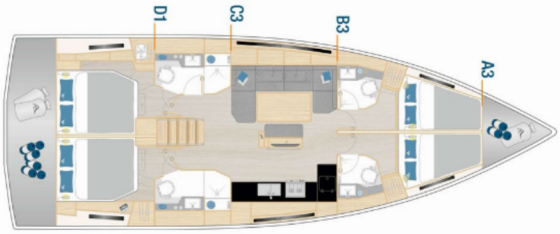
A3
B3
C3
D1

SHADOW

NDA YACHTING

B&G

SAFETY EQUIPMENT

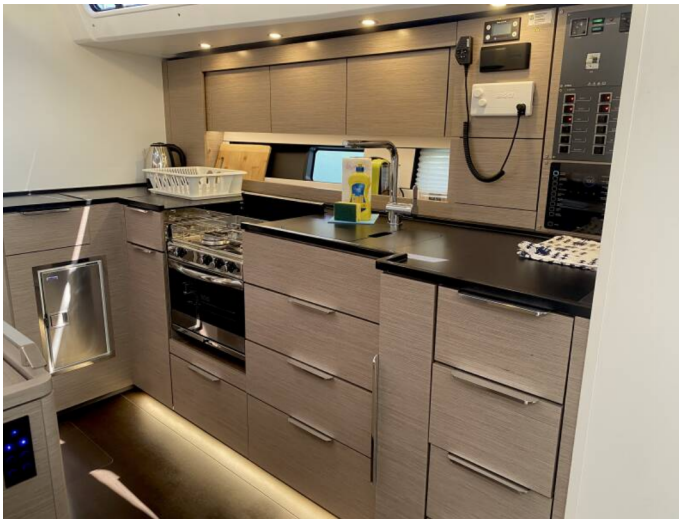

Vérifiez les prix et la disponibilité

CLIQUEZ ICI

Nous aimons vous avoir à bord !

AVERTISSEMENT Ce document n'est pas contractuel. Toutes les spécifications sont données de bonne foi et à titre informatif uniquement. L'inventaire des yachts, les spécifications et les prix des charters sont sujets à modification sans préavis.