Trogir, Luka Marina, Croatie

Sun Odyssey 440 | Art Vandelay (ID: 15755)

Voilier Sun Odyssey 440 "Art Vandelay" est situé à **Trogir, Luka Marina, Croatie**. Construit en **2024**, il peut accueillir **10 personnes** dans **4 cabines**, avec **2 toilettes et douche(s)**.

Spécifications

Année de fabrication	**Longueur**	**Couchages**	**Cabines**	**Moteur x 1**	**Réservoir de carburant**
2024	13.00 m	10	4	57 hp	200 l
Tirant d'eau	**Bau**	**WC**	**Réservoir d'eau**	**Grand-voile**	**Voile d'avant**
2.20 m	4.29 m	2	530 l	enrouleur	enrouleur

CLIQUEZ ICI POUR PLUS D'INFORMATIONS

ou scannez le QR code suivant >

Liste des équipements

Confort

- ✓ Literie

Cuisine

- ✓ Eau chaude ✓ Évier ✓ Four ✓ Poêle ✓ Réfrigérateur
- ✓ Ustensiles de cuisine (Equipement de cuisine, couverts)

Divertissement

- ✓ Haut-parleurs extérieurs ✓ Haut-parleurs intérieurs

Navigation

- ✓ Anémomètre / instrument à vent ✓ Boussole ✓ Hélice d'étrave
- ✓ instruments navigation (Tridata) ✓ Lecteur de cartes combiné GPS
- ✓ Pilote automatique ✓ Réflecteur radar

Pont

- ✓ Amarres ✓ Ancre avec chaîne ✓ Annexe ✓ Bimini
- ✓ Capote de descente ✓ Défenses ✓ Douche extérieure cockpit/arrière
- ✓ Echelle de bain ✓ Guindeau électrique ✓ Passerelle
- ✓ Plateforme de bain ✓ Pompe de cale Mécanique

Sécurité

- ✓ Corne de brume ✓ Extincteur ✓ Fusées de signalisation et des torches
- ✓ gilets de sauvetage ✓ Harnais de sécurité ✓ Kit de première urgence
- ✓ Radeau de survie ✓ Radio VHF ✓ Set d'outils

Système électrique

- ✓ Air conditionné ✓ Batteries ✓ Chargeur de batteries
- ✓ Connexion 220V au port ✓ Observateur de batterie
- ✓ Pompe de cale électrique

Voiles

- ✓ Winch

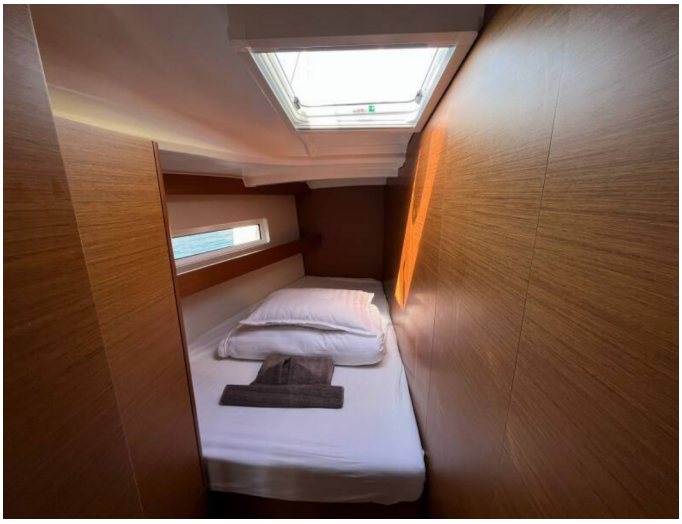

Vérifiez les prix et la disponibilité

CLIQUEZ ICI

Nous aimons vous avoir à bord !

AVERTISSEMENT Ce document n'est pas contractuel. Toutes les spécifications sont données de bonne foi et à titre informatif uniquement. L'inventaire des yachts, les spécifications et les prix des charters sont sujets à modification sans préavis.